

Département : Alpes Maritimes (06)
Commune : Villeneuve-Loubet (06271)
Nom de la zone de Baignade : Plage de Vaugrenier
Date de mise à jour : décembre 2016

Description de la zone de baignade

Nature : galet
Longueur : 1026m long – 28m de large
Dates de la saison balnéaire : 1^{er} Juin-30 Septembre
Localisation du point DDASS : Plage de Vaugrenier
Équipement : Toilettes, douches.
Accessibilité aux animaux : oui
Autres activités : Restaurant
Zone riveraine : très modifiée, nombreux aménagements à proximité de la plage, zone très urbanisée.
Occupation du sol : Route nationale et voie ferrée.
Population permanente : 13 900 (sur la commune)
Population estivale : >20 000 (sur la commune)

Inventaire des sources potentielles de pollution

Assainissement des eaux usées	Pas d'assainissement non collectif Pas de déversoir d'orage Pas de poste de relevage
Assainissement pluvial	Exutoire du réseau des Maurettes
Activités industrielles / Agriculture	Sans objet sur la zone
Autres sources	Parking, animaux sur la plage, ruissellement

Qualité du milieu marin

Évolution du classement :



Potentiel de prolifération des macro-algues : Pas de risque avéré

Potentiel de prolifération du phytoplancton : Pas de données. Zone peu confinée, risque faible.

Situations à risque (par ordre d'importance)

Rejet à risque		Situation à risque		Évaluation du risque	Durée probable de la contamination	Remarques
Localisation	Fréquence	Conditions maritimes	Fréquence			
Ruissellement	Lors des fortes précipitations	Toutes	/	Moyen	T90 = 5 à 15 heures (POMMEPUY, 2005)	-
Exutoire du réseau des Maurettes	Ponctuel	Toutes	/	Moyen	T90 = 5 à 15 heures (POMMEPUY, 2005)	-

Animaux sur la plage	Ponctuel	Toutes	/	Faible	T90 = 5 à 15 heures (POMMEPUY, 2005)	-
----------------------	----------	--------	---	--------	---	---

T90 = Temps de décroissance de 90% de la charge microbienne.

Recommandations

Travaux sur le réseau d'eaux usées afin de limiter les entrées d'eaux pluviales.

Etablissement des profils de vulnérabilité des eaux de baignade sur la commune de Villeneuve-Loubet

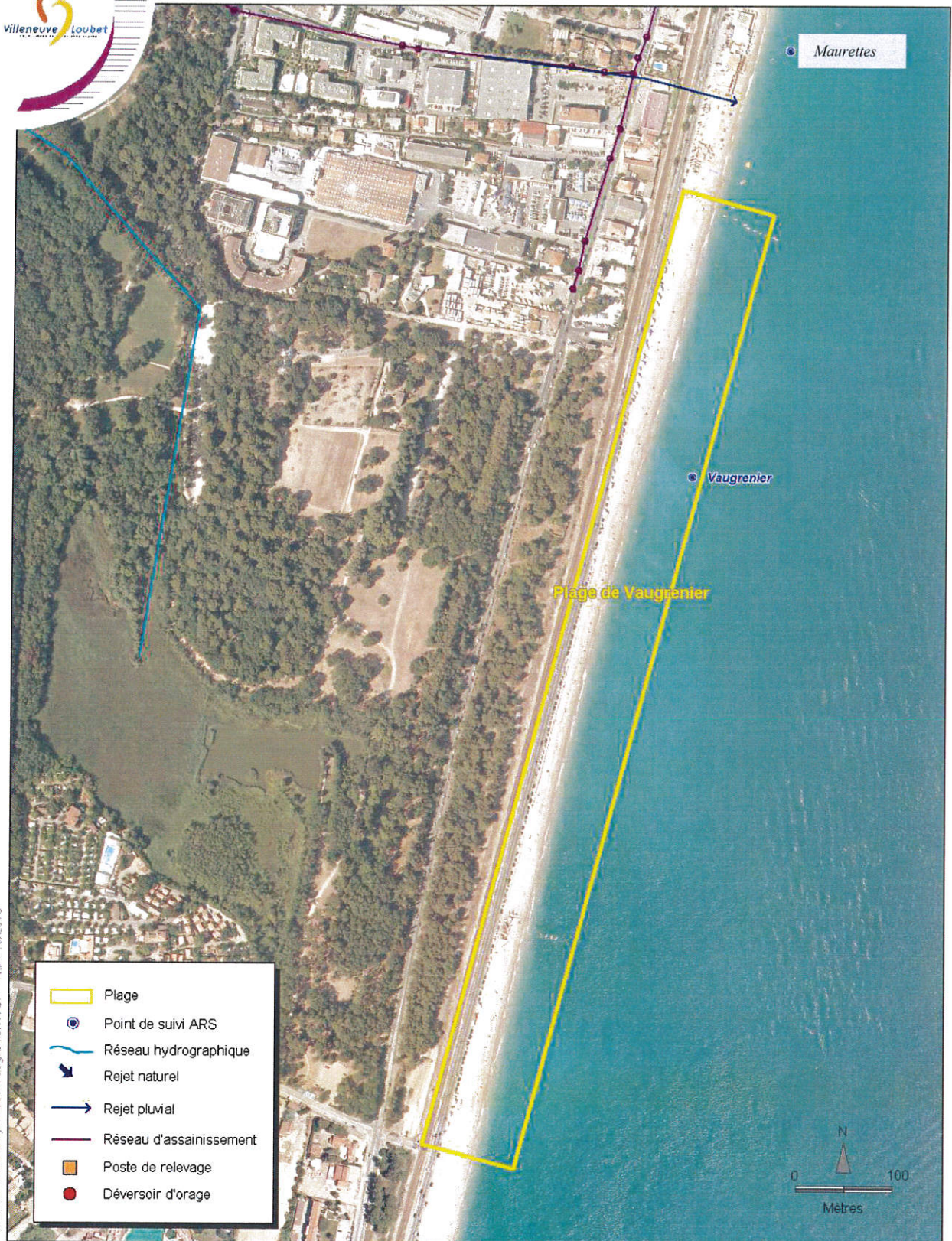

10MEV002 carte-synthese-Vaugrenier WCR - MB - 10/2010

SYNTHÈSE DES SOURCES POTENTIELLES DE CONTAMINATION

PLAGE DE VAUGRENIER

Sources : IGN © Ortho, ARS, SAFEGE 2010

