

PROFIL DE Baignade

Date d'élaboration initiale : Octobre 2011
Dernière actualisation : Mai 2022

Caractéristiques

Nom de la zone de baignade : Plage d'u Plan d'eau de Lanorgant
Commune : Plouvorn / Département : Finistère (29)
Personne responsable de la baignade : Le Maire
Période de surveillance sanitaire : du 15 juin au 15 septembre
Heure de surveillance : 10-12h et 14h-18h du mar. au dim. (1er Jul.—31 Aout)
Fréquentation journalière estimée en été : 30-100 personnes
Numéro de téléphone de la mairie : 02 98 61 32 40
Localisation du point de suivi ARS (Lambert 93) : X = 18212 Y = 685379
Echouage d'algues vertes : Sensibilité nulle
Prolifération du phytoplancton : Sensibilité forte
Evolution de la qualité de l'eau : En amélioration sur 3 ans (microbiologie)
Risque de déclassement : Moyen

Équipements



Localisation de la zone de baignade

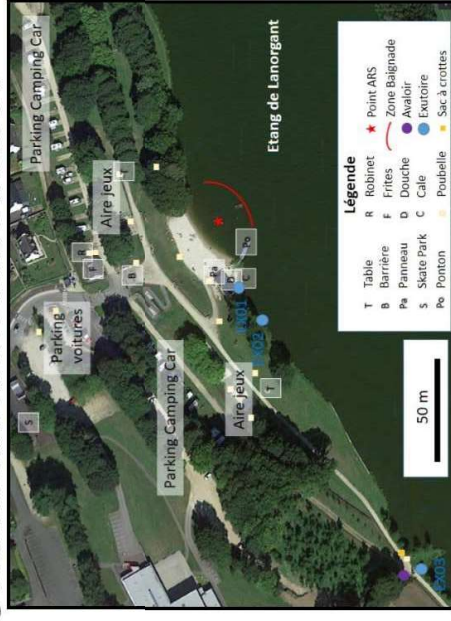

Épisodes de pollution recensés

| Date | Type de pollution | Origine de la pollution | Interdiction préventive de la baignade |
|------------|-------------------|-------------------------|--|
| 02/07/2021 | Cyanobactéries | Bloom cyano | Oui |
| 14/08/2020 | Cyanobactéries | Bloom cyano | Oui |
| 30/06/2020 | Cyanobactéries | Bloom cyano | Oui |

Plage de Lanorgant

Commune de Plouvorn



Qualité des eaux de baignade

Classement au cours des 4 dernières années (Directive 2006/77/CE)

| Année | 2018 | 2019 | 2020 | 2021 |
|---------|-------|-------|------------|------------|
| Qualité | Bonne | Bonne | Excellente | Excellente |



Présentation de la zone d'influence

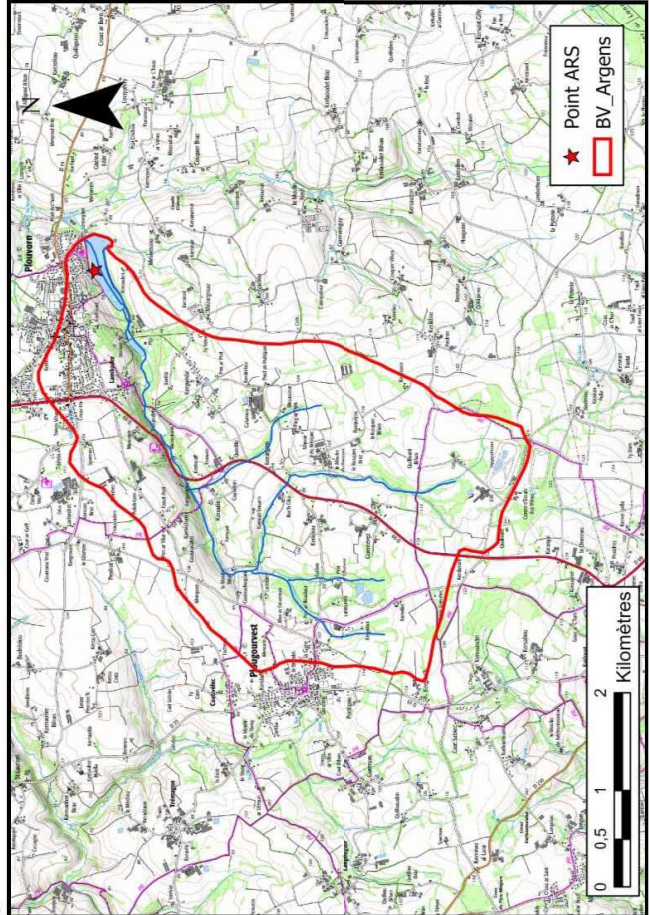

Conseils aux baigneurs

- En cas d'urgence, appelez le 112,
 - Respectez les interdictions qui pourraient être prononcées en cours de saison par la commune,
 - Évitez de vous baigner après un orage,
 - Méfiez-vous des écoulements à proximité de la plage : ces rejets peuvent être contaminés. Le contact prolongé avec ces eaux peut alors présenter un risque sanitaire.
- Bien qu'ils apparaissent aux yeux des enfants comme un espace de jeu privilégié, apprenez aux petits à les éviter.

Gestion préventive / Arrêtés de fermeture pris en cas de

- Fortes précipitations entraînant un débit important aux exutoires pluviaux
- Développement des cyanobactéries

| Sources de pollution potentielles ou avérées | Principales préconisations |
|--|--|
| Eaux pluviales | Référencer le réseau des exutoires situés à proximité de la zone de baignade |
| Excès de nutriments dans le Plan d'eau | Renouveler l'eau du Plan d'eau à l'aide de la vanne déversoir |
| Epannage, pâturage, abreuvement | Sensibiliser aux bonnes pratiques, aménager le territoire |
| Assainissements non collectifs défectueux | Diagnostic et mise en conformité des installations |