

Description de la zone de baignade

Nature : Sable fin associé à des galets grossiers
Longueur : 94 m + 34 m
Largeur : 8 m
Profondeur moyenne : NR
Profondeur maximale : NR
Date de la station balnéaire : 01 Juillet au 31 juillet
Localisation du point de prélèvement :
 Long : 5°38'30'' – Lat : 45°49'44''
Fréquentation maximale : 350 personnes
Équipement :
 Snack, toilettes, aire de jeux et de pique-nique, camping
Accessibilité aux animaux : Non
Autres activités : Pêche
Zone riveraine : pas urbanisée
Occupation des sols : forêt
Population permanente : NR
Population estivale : NR

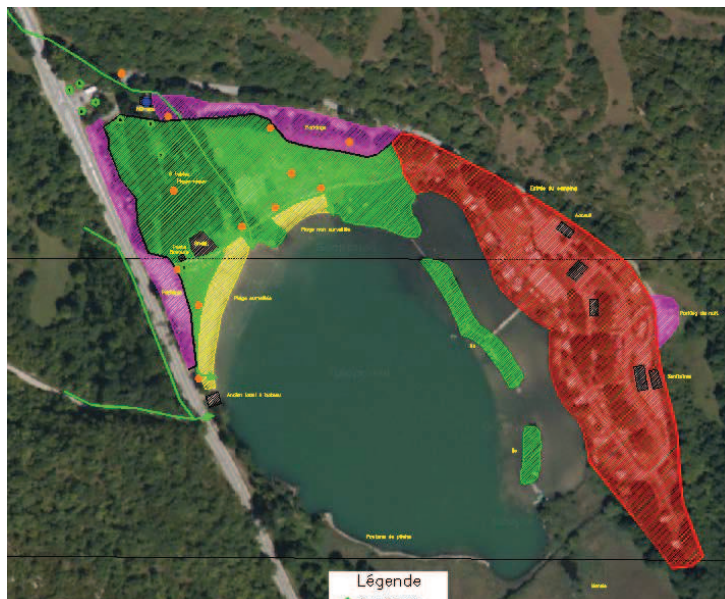

Inventaire des sources potentielles de pollutions

| | |
|-----------------------|--|
| Assainissement | Système de traitement incomplet avec infiltration d'effluents prétraités |
| Agriculture | Sans objet sur la zone d'étude |
| Activité industrielle | Sans objet sur la zone d'étude |
| Activité nautique | Pas de risque de pollution |
| Animaux sauvage | Déjections animales, prolifération bactérienne (cercaire...) |
| Voie de communication | Pollution physico-chimique (herbicide, hydrocarbure...) |



- Assainissement non collectif
- Voie de communication
- Avifaune et faune

Qualité du milieu aquatique

| Année | 2003 | 2004 | 2005 | 2006 | 2007 | 2008 | 2009 | 2010 | 2011 |
|---------------|---------|-------|-------|---------|-------|-------|-------|-------|-------|
| Nbre analyses | 5 | 5 | 5 | 5 | 5 | 3 | 3 | 3 | 1 |
| Qualité | Moyenne | Bonne | Bonne | Moyenne | Bonne | Bonne | Bonne | Bonne | Bonne |

| Année | 2003 | 2004 | 2005 | 2006 | 2007 | 2008 | 2009 | 2010 | 2011 |
|---------------|---------------|---------------|---------------|---------------|---------------|---------------|---------------|------------|------------|
| Nbre analyses | 5 | 5 | 5 | 5 | 5 | 3 | 3 | 3 | 1 |
| Qualité | Manque donnée | Manque donnée | Manque donnée | Manque donnée | Manque donnée | Manque donnée | Manque donnée | Excellente | Excellente |

Suivi de la qualité des eaux de la plage du Lac de Virieu.

La qualité de l'eau du Lac de Virieu est bonne à excellente.

Potential de prolifération algale : Pas de suivi

Potential de prolifération du phytoplancton : Pas de suivi

Caractérisation du risque

- infiltration d'effluent seulement pré-traités → permanent
- déjection de la faune sauvage → permanent
- débordement des cuves du snack ou des toilettes publics → probabilité inconnue

Plan de Gestion – Calendrier des actions prévues

- Mise en conformité de l'assainissement du camping → échéance non définie
- Restructuration de l'assainissement du secteur → échéance non définie

Gestion des pollutions à court terme

A l'heure actuelle, en cas de pollution bactériologique avérée ou suspectée, fermeture de la plage.

Contact et renseignements

Communauté de communes Bugey Arène Furans
 20 rue des écoles – BP 3 – 01510 VIRIEU LE GRAND
 Tél : 04 79 87 83 50
 E-mail : acceuil@ccbaf.fr

Agence Régionale de Santé – Délégation de l'Ain :
 4, Bd Voltaire – 01000 Bourg-en-Bresse
 Tél : 04 74 32 80 60
 E-mail : ARS-DT01-ENVIRONNEMENT-SANTE@ars.sante.fr